開口部

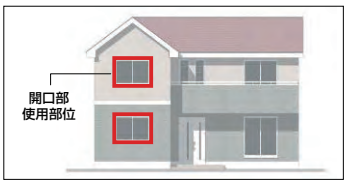

品名	モエン開口水抜き部材Ⅱ
形状・寸法	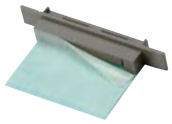 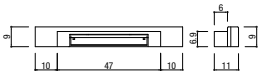
品番	FC200
標準価格	6,800円／箱（税抜）
梱包	30個／箱
材質	ASA樹脂
備考	開口部上側に、開口幅両端部および@900mm以内で取り付けてください。 開口幅@500mm未満の場合、取り付けの必要はありません。

横張り金具工法の開口部上部モエン開口水抜き部材「FC200」施工イメージ

①モエン施工後にモエン開口水抜き部材・バックアップ材を施工する。
（写真はモエンをカットしてあります。）

②シーリング施工後、モエン開口水抜き部材の養生テープをはがす。

品名	同質開口用水切部材
形状・寸法	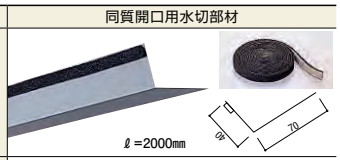 ℓ=2000mm
品番	FA7488
標準価格	1,800円／本（税抜）
梱包	5本／梱
材質	塗装高耐食GLめっき鋼板
備考	水密テープ 5本同梱・リフォーム用

FA7488施工イメージ

品名	アジャスト水切		アジャスト見切縁
	本体	エンドキャップ	
形状・寸法	ℓ=2000mm 43～75mmまで可動		ℓ=3030mm 31～54mmまで可動
品番・カラー	KA1051 ホワイト KA1088 ブラック KA1071 クリスタルグレー KA1091 ブラウン	KA1051C ホワイト KA1088C ブラック KA1071C クリスタルグレー KA1091C ブラウン	KA2051 ホワイト KA2088 ブラック KA2071 クリスタルグレー KA2091 ブラウン
標準価格	16,000円／梱（税抜）	1,700円／袋（税抜）	19,000円／梱（税抜）
梱包	4本／梱	左右各1個／袋	4本／梱
材質	塗装高耐食GLめっき鋼板		
備考	アジャスト部固定用テープ 30×100mm 16枚同梱		アジャスト部固定用テープ 30×100mm 16枚同梱

金具施工時の納まり
KA2088イメージ

金具施工時
KA1088･KA1088C
イメージ

品名	雨跡防止水切部材	
	長尺鋼板タイプ	ピースタイプ
形状・寸法	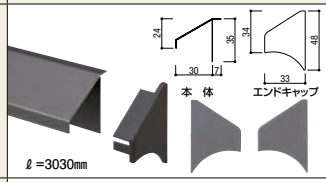 ℓ=3030mm 本体 エンドキャップ	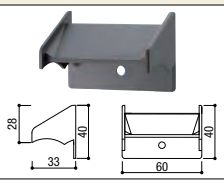
品番・カラー	KA3051 ホワイト KA3072 プラチナシルバー KA3091 ブラウン KA3071 クリスタルグレー KA3088 ブラック	KA4051R ホワイト KA4072R プラチナシルバー KA4091R ブラウン KA4071R クリスタルグレー KA4088R ブラック
標準価格	3,600円／本（税抜）	1,700円／袋（税抜）
梱包	5本／梱	8個／袋
材質	塗装高耐食GLめっき鋼板＋AES樹脂	AES樹脂
備考	エンドキャップ左右10組（20個）、ビス45本、接着剤5g×2個同梱	頭塗装ビス 9本同梱

※開口部廻りのシーリング充填前に取り付けてください。　※シーリング施工後取り付けタイプ

長尺鋼板タイプ
KA3071イメージ

雨跡防止水切 ピースタイプ
KA4071Rイメージ

品番	長尺鋼板タイプ	KA3051	KA3071	KA3072	KA3088	KA3091	標準価格	備考
	ピースタイプ	KA4051R	KA4071R	KA4072R	KA4088R	KA4091R		
カラー		ホワイト	クリスタルグレー	プラチナシルバー	ブラック	ブラウン		
プラチナシール［超高耐久変成シリコーン］	フィルムパック※	FCT1381C	FCT5096C	FCT1846C	FCR5027C	FCT115C	6,000円／本（税抜）	シーリング（500ml） プライマー・刷毛

※専用ノズルは別売りとなります。

・部材はバラ売りしておりません。梱包単位でご発注ください。
・誌面に掲載の価格はメーカー希望小売価格です。消費税・工事費・運賃などは含まれておりません。